

CORPO A – F – G  
PROSPETTO EST

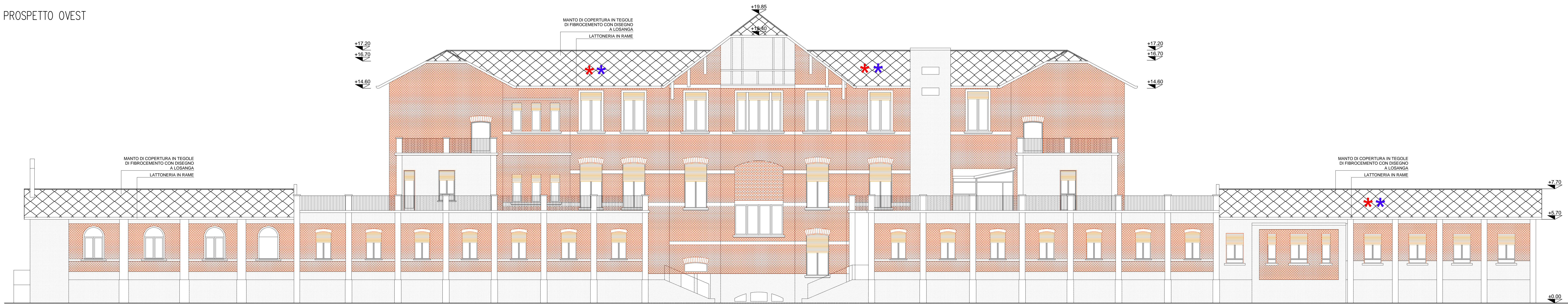

PROSPETTO OVEST



NOTA 1:  
Diverse tegole in fibrocemento risultano danneggiate tali da causare gravi fenomeni d' infiltrazione d' acqua in diverse porzioni del sottotetto

NOTA 2:  
Considerato che l' I.D. (indice di degrado per la valutazione delle coperture in cemento amianto secondo il metodo algoritmo di calcolo del DGR n° 13237/18.11.2008) è compreso tra i valori di 25 e 44, è prescritta l' esecuzione della bonifica entro il 2015

CORPO A – F – G  
PROSPETTO NORD

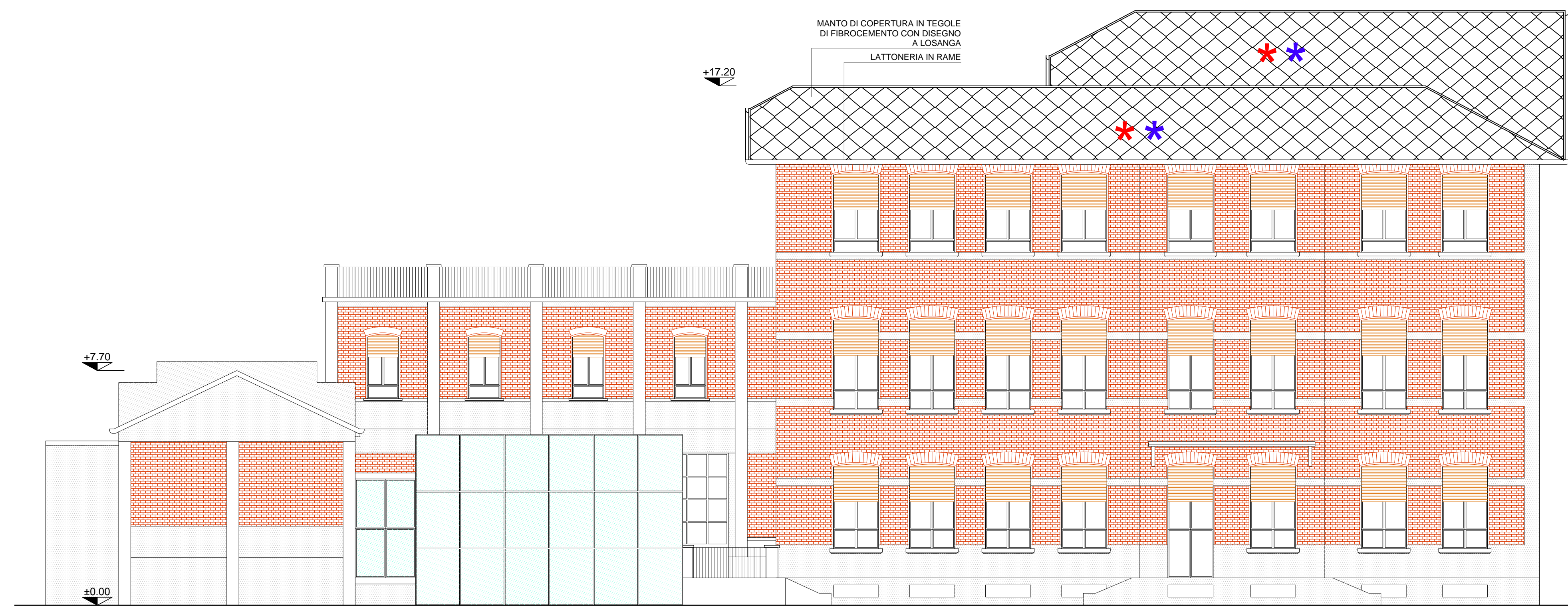

PROSPETTO SUD

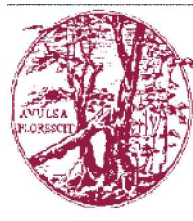
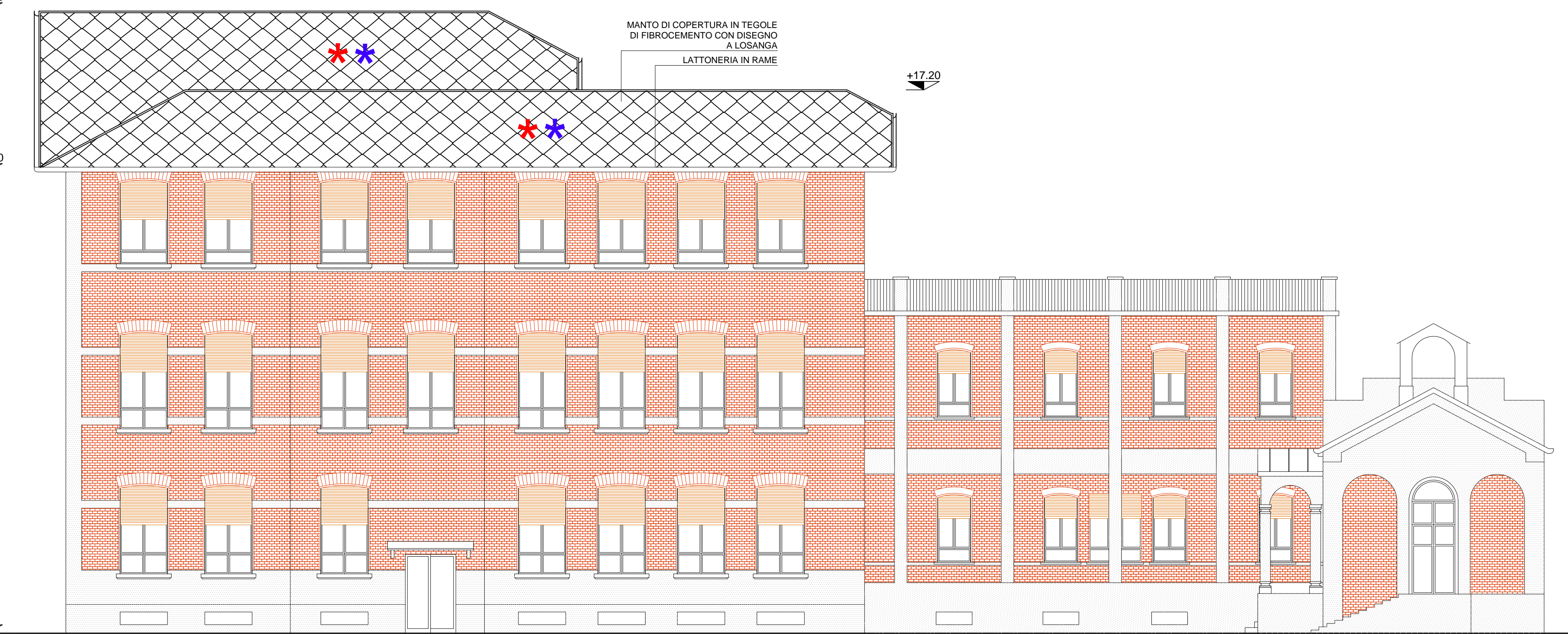

A.O. ISTITUTO ORTOPEDICO  
GAETANO PINI p.zza Cardinal A. Ferrari 1 MILANO  
AREU AZIENDA REGIONALE EMERGENZA URGENZA  
via Alfredo Campanini 6 MILANO

Ristrutturazione piano rialzato dell' edificio  
"padiglione ricovero" della sede di viale Monza per  
realizzazione della nuova sede dell' Azienda Regionale di  
Emergenza ed Urgenza (AREU) e interventi di rimozione  
delle coperture contenenti amianto e rifacimento delle stesse  
Centro di Formazione e di Simulazione per l'Attività formativa Clinico-Assistenziale di  
Emergenza e Urgenza, Maxiemergenze Internazionali e Management di Sistemi Sanitari



PROGETTO PRELIMINARE  
Stato di Fatto  
TAV 10 ARCH - Indagine preliminare - Prospetti  
Corpi A, F, G

scala 1:100

Direttore Generale AO Istituto Gaetano Pini:

Direttore Generale Areu : Dott. Alberto Zoli

Responsabile del Procedimento - Dirigente Ufficio Tecnico G. Pini: Ing. Massimiliano Agosti

Progettista incaricato : arch. Giovanni Arignoni

COMMITTENTE:

Azienda Ospedaliera

ISTITUTO ORTOPEDICO GAETANO PINI

Piazza Cardinal Ferrari, 1 - 20122 Milano

Data : Giugno, 2014